

km = 0+190.000
 hTS = 341.945 m
 H = 7500.000 m
 T = 174.375 m
 f = 2.027 m

Durchlass 01
 DL Merzelbach
 DL im Zuge der OU Sulzfeld über den Merzelbach
 Länge = 51 m

Bau-km 0+507
 KrW = 67.0 gon LW = 1.99 m
 LH ≥ 1.00 m

km = 0+590.000
 hTS = 333.945 m
 H = 7000.000 m
 T = 147.000 m
 f = 1.543 m

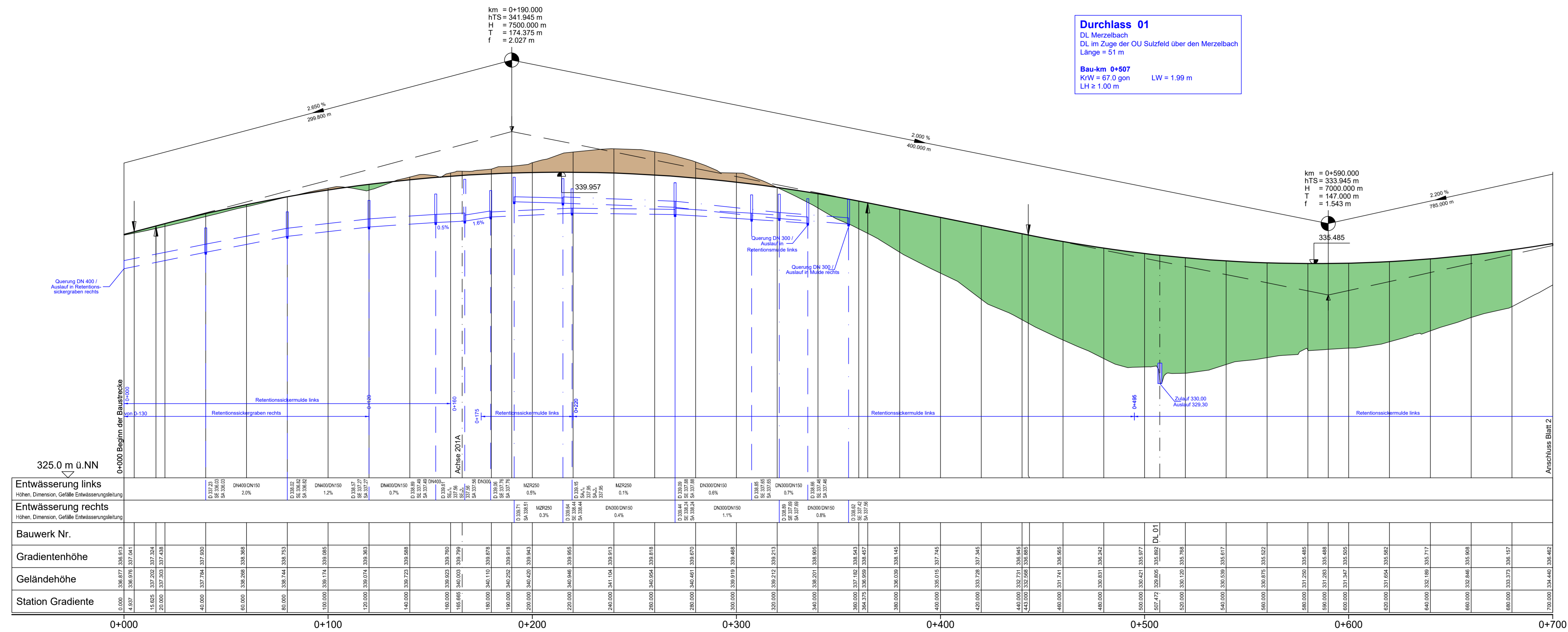

Station	0+000	0+100	0+200	0+300	0+400	0+500	0+600	0+700	
Entwässerung links	Höhen, Dimension, Gefälle Entwässerungsleitung								
Entwässerung rechts	Höhen, Dimension, Gefälle Entwässerungsleitung								
Bauwerk Nr.									
Gradientenhöhe	336.877	337.002	337.324	337.646	337.968	338.290	338.612	338.934	339.256
Geländehöhe	336.877	337.002	337.324	337.646	337.968	338.290	338.612	338.934	339.256
Station	0.000	100.000	200.000	300.000	400.000	500.000	600.000	700.000	800.000

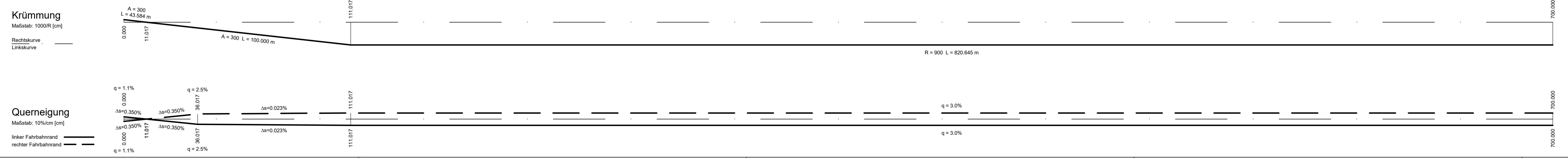

Zeichenerklärung

Höhenplan

- Gradientenhochpunkt
- Gradiententiefpunkt
- Ausrundungsbeg. Kuppe / Ausrundungsende Wanne
- Damm
- Einschnitt
- Rohrleitung links
- Rohrleitung mitte
- Rohrleitung rechts
- Schacht links
- Schacht mitte
- Schacht rechts

Neigungsbruchpunkt mit Angabe von Ausrundungshalbmesser, Längsneigung und Abstand zum nächsten Neigungsbruchpunkt

Hinweis:
 Aus Gründen der Übersichtlichkeit wird auf die Darstellung der Sickerleitung unter den Retentions-sickergräben verzichtet.

1		2		3		4	
Entwurfsbearbeitung	S.02.3220V	Datum	Dez 2020	Zeichen	HeC/Gro		
bearbeitet		gezeichnet	Dez 2020	geprüft	Dez 2020	geprüft 14.12.2020 ppa.	

FREISTAAT BAYERN
 STAATLICHES BAUAMT SCHWEINFURT

Mainberger Straße 14
 97422 Schweinfurt
 Tel. 09721/203-0
 Fax 09721/203-402
 E-MAIL poststelle@stbasw.bayern.de

bearbeitet: 16.12.2020
 gezeichnet: 16.12.2020
 PSP Nr.:
 Projekt:

Nr.	Art der Änderung	Datum	Zeichen

FESTSTELLUNGSENTWURF

Straßenbauverwaltung
 Freistaat Bayern, Staatliches Bauamt Schweinfurt

Unterlage / Blatt-Nr.: 6.1 / 1
Höhenplan 1
 St 2280
 Bau-km 0+000 bis 0+700

St 2280 / von Abschnitt 320 / Station 1,305 / bis Abschnitt 380 / Station 0,120
 PROJIS-Nr.: -----

Maßstab: 1: 1000/100

St 2280, Stadtlauringen - Saal an der Saale (B 279) Ortsumgehung Sulzfeld

aufgestellt:
 Staatliches Bauamt
 Schweinfurt, den 11.01.2021.

Dr.-Ing. Fuchs, Ltd. Baudirektor